

WOOD & Associés have specialized in heritage projects for over 30 years.

We operate on two fronts - the restoration, rehabilitation and interventions in sites and landscapes of major historical importance, on historic buildings (listed or not) and urban planning in historic towns to protect and showcase Precincts, Remarkable Heritage Sites and Architectural Development and Heritage Zones.

Our whole team is qualified for interventions in the fields of restoration of outstanding old buildings and exceptional sites and includes one Heritage architect and two Nationally qualified architects.

With three decades of experience behind us WOOD & ASSOCIÉS have all the skills required to understand and fully exploit all the aspects of the sites we handle.

WOOD & ASSOCIÉS
 Mas de la Paysanne
 7541 rue de la Crau,
 13280 Arles
 France

Phone: +33 (0) 490 961 976

veronique.wood@wood-associes.com

WOOD & Associés exerce depuis 30 ans comme agence d'architectes spécialisés dans les projets liés au patrimoine. L'activité de l'agence se caractérise par une double activité complémentaire : d'une part, elle traite d'opérations de restauration, réhabilitation et interventions en sites historiques et paysagers à forte valeur patrimoniale, sur des bâtiments protégés ou non au titre des Monuments Historiques. D'autre part, l'agence développe également une activité d'urbanisme liée au patrimoine : Secteurs Sauvegardé, Sites Patrimoniaux Remarquables, Aire de mise en Valeur de l'Architecture et du Patrimoine.

Formée pour intervenir dans les domaines de la restauration d'édifices anciens à caractère exceptionnel et dans les sites exceptionnels, l'équipe de l'agence WOOD & ASSOCIÉS rassemble les compétences professionnelles d'une architecte du patrimoine et de deux architectes DE, et comporte un effectif de 4 personnes. Forte d'une expérience de plusieurs dizaines d'années, l'agence dispose des compétences nécessaires à l'appréhension des différentes facettes des sites étudiés.

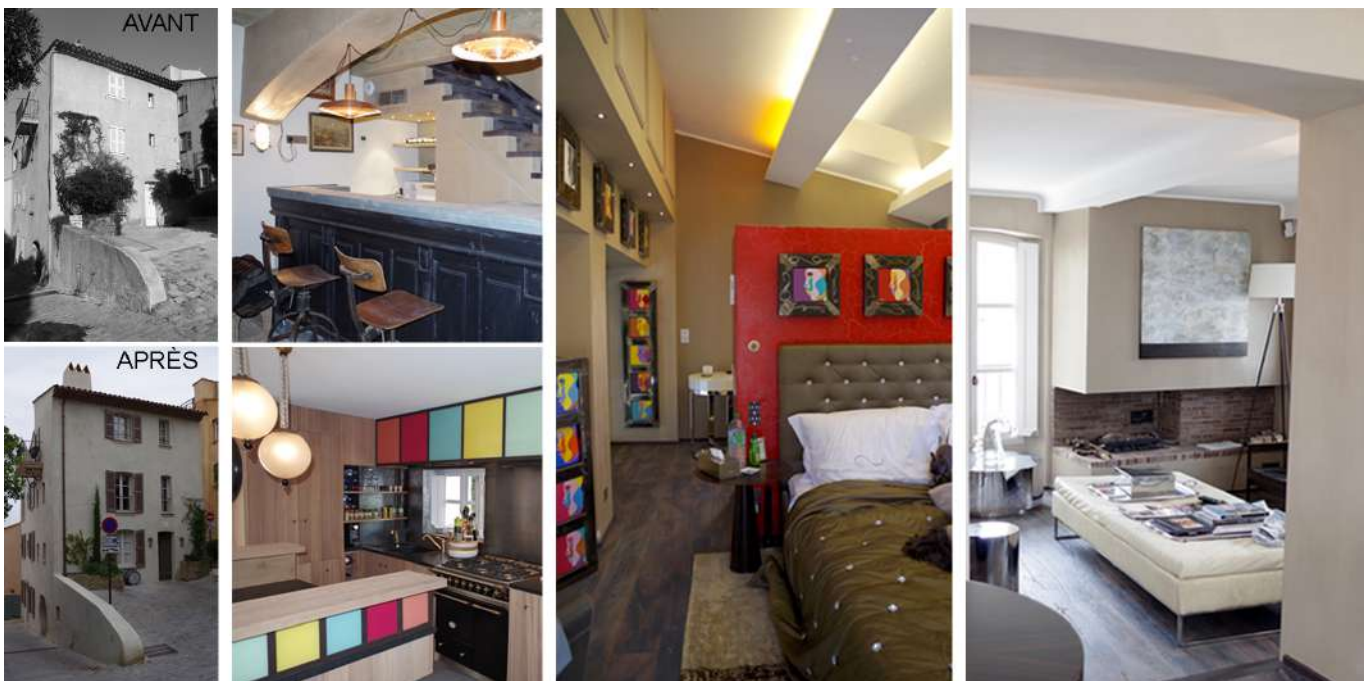



Née le 22 mai 1960
Nationalité française et britannique
FORMATION

1995/1997 **Centre d'Etudes Supérieures d'Histoire et de Conservation des Monuments Anciens**

1985 Grand Prix 1985 de la Fondation Jacques Douce
Formation à la Programmation (Société Française des Architectes)

1979/1985 **D.P.L.G. Félicitation du jury.** Sous la direction de Xavier Arsène Henry.
Sujet : Architecture et marketing, projet de siège audiovisuel de l'entreprise HACHETTE.
Mémoire de fin de cycle : Etudes des « signes » de l'architecture dans l'histoire.
Unité Pédagogique n°2, Atelier Arsène Henry.

1978 Baccalauréat scientifique : mention Assez Bien.

EXPERIENCE PROFESSIONNELLE

2004/2020 **Présidente de la S.A.S WOOD & Associés**

1985/2003 Architecte libérale
secteur d'activité, réhabilitation, restauration en secteur public et privé.

Associée dans une agence de design d'environnement de 1985 à 1991

1979/1985

- Salariée dans des agences d'architecture
- Berger-Levraux (éditeur)

EQUIPE

VERONIQUE WOOD, ARCHITECTE DU PATRIMOINE, CHEF DE PROJET

Gérante de la S.A.R.L. WOOD & ASSOCIES.
D.P.L.G. UAP2 1985, atelier Arsène-Henri, félicitations du jury.
Formation à la programmation S.F.A
Lauréate du Grand Prix de la Fondation Jacques Douce ;
Diplômée de l'Ecole des Hautes Etudes de Chaillot en 1997.

Emmanuelle SAVARIT, ARCHITECTE DPLG

DPLG 2000, ENSA Montpellier

Marie RUEL BEAUDRY, ASSISTANTE EN ARCHITECTURE

HMONP 2019, ENSA Marseille
Diplômée d'état en architecture, ENSA Marseille,



MOYENS TECHNIQUES

L'agence dispose en interne, et mobilisera tout le dispositif technique nécessaire à la bonne exécution du marché :

MATERIEL

5 postes informatiques graphiques :

- 1 Macintosh G5, 1000 Go de stockage, 6 Go de mémoire vive système Mac OS 10 ;
- 2 Macintosh G5, 1000 Go de stockage, 8 Go de mémoire vive système Mac OS 10 ;
- 1 Macintosh G3, 500 Go de stockage, système Mac OS 9 ;
- Power Macintosh 6100, 120 Go de stockage, système Mac OS 8 ;

Logiciels utilisés :

- ArchiCad, Versions 14, 15 et 18
Logiciel CAO en 3D, spécialisé en architecture, compatible AutoCad.
- Photoshop Elements, logiciel de travaux de retouche d'image
- Divers logiciels de bureautique : Office...

Imprimantes :

- Imprimante Traceur Hewlett Packard Design Jet 500Plus, Couleur A0, impression de documents A4 à A0
- Imprimante Photocopieur Canon iRC2880i, format A5 à A3

POUR NOS DEPLACEMENTS

- 1 MacBook Air , 500 Go de stockage, système Mac OS 10 ;
- 1 rétroprojecteur pour les projections en réunion ;
- 3 appareils photo numérique ;
- 1 véhicule léger berline.
- matériel de relevé, dont un télémètre laser.